

# ပြန်လည်ထူထောင်ရေး လုပ်ငန်းစဉ်နှင့် နည်းဗျူဟာများ

သိမှ့သိမှ့ဖူး

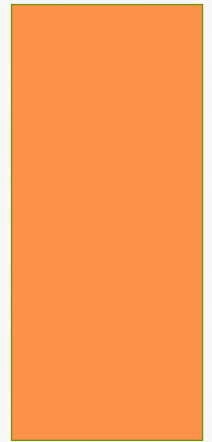

# ပြန်လည်ထူထောင်ရေးလုပ်ငန်းစဉ် ၏ ရည်ရွယ်ချက်များ

- ❖ ရုပ်ပိုင်း၊ လူမှုရေးနှင့်စိတ်ပိုင်းဆိုင်ရာ အခြေအနေကို ရရှိသမျှအကောင်းမွန်ဆုံး အနေအထားတွင် ထိန်းသိမ်းထားနိုင်ရန်။
- ❖ နေ့စဉ်လှုပ်ရှားဆောင်ရွက်မှုများအား အမှီအခိုကင်းကင်းဆောင်ရွက် နိုင်စေရန်။
- ❖ မသန်စွမ်းမှု အခြေအနေ များထပ်မံမဖြစ်ပွားစေရန်။

# ပြန်လည်ထူထောင်ရေး နည်းဗျူဟာများ

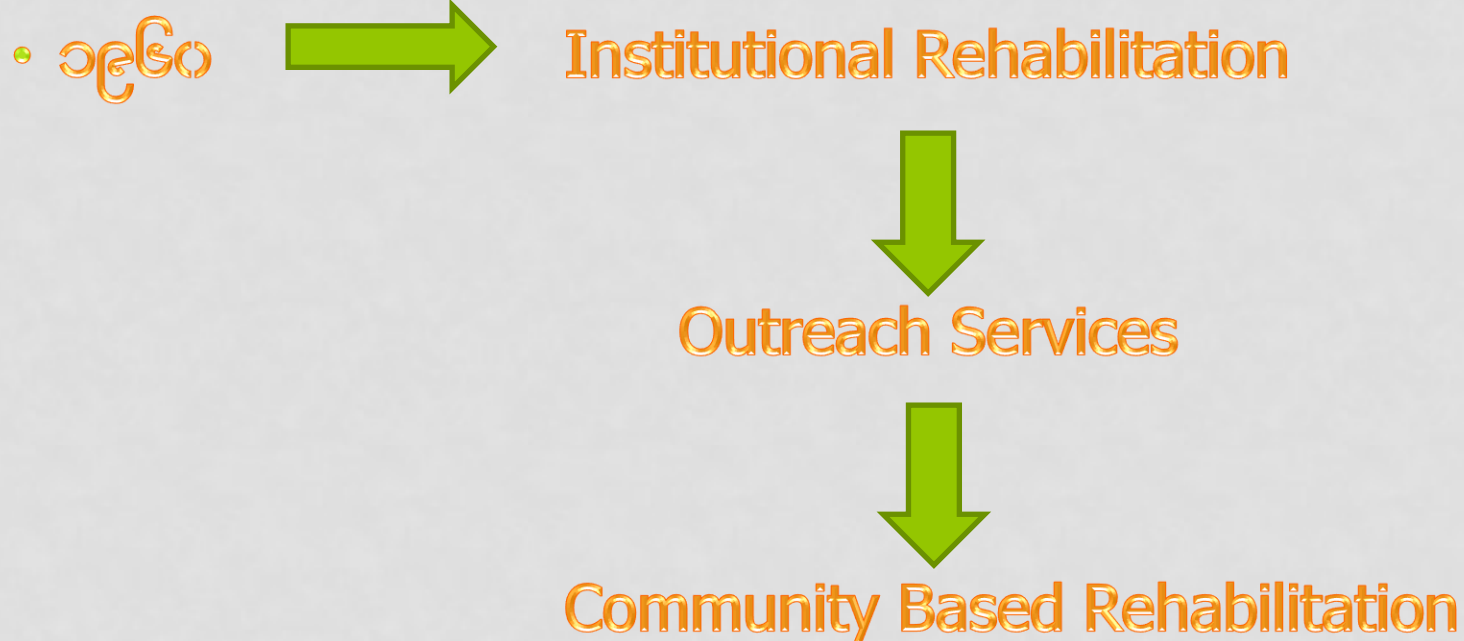

# ပြန်လည်ထူထောင်ရေး နည်းဗျူဟာများ

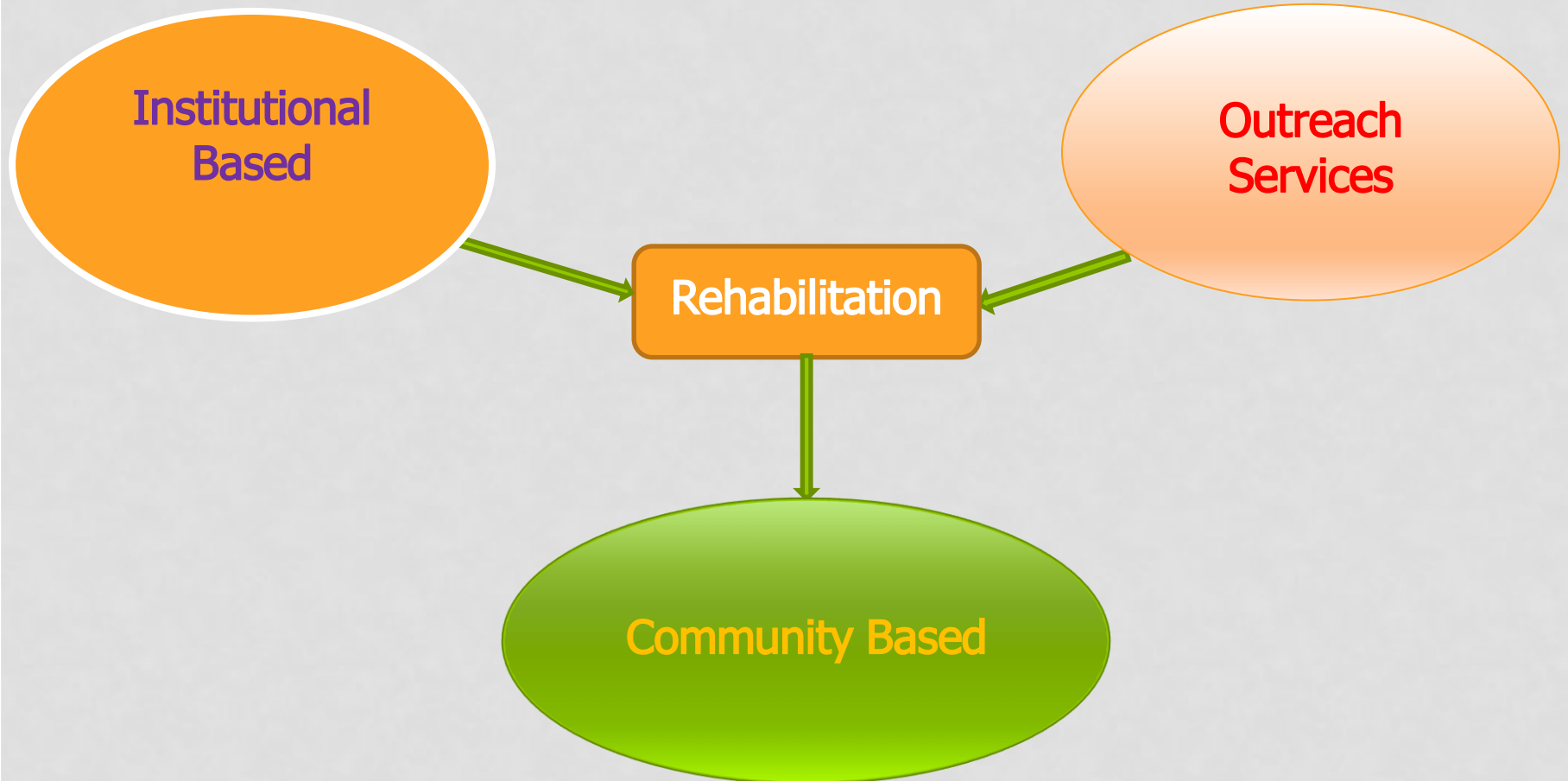

# INSTITUTIONAL BASED REHABILITATION

- ✓ ဆေးရုံ၊ ပြန်လည်ထူထောင်ရေးစင်တာများတွင် ဝန်ဆောင်မှုများကို ရယူကြသည်။
- ✓ ပြန်လည်သန်စွမ်းရေး နည်းပညာရှင်များ၏ တိုက်ရိုက်ကြီးကြပ်မှုအောက်တွင် ဝန်ဆောင်မှုများအား ရယူရသည်။
- ✓ မြို့ကြီးများတွင်သာ ရှိသောကြောင့် ပေးလံသောဒေသရှိ မသန်စွမ်းသူများသည် ပြန်လည်သန်စွမ်းရေး ဝန်ဆောင်မှုများကို လက်လှမ်းမမီ။
- ✓ ကုန်ကျစရိတ်များခြင်း။

# OUTREACH SERVICES

- ✓ ပြန်လည်ထူထောင်ရေးဆေးရုံများမှ ပညာရှင်များက ရပ်ရွာလူထုဆီသို့ သွားရောက်ပြီး ကျန်းမာရေးစောင့်ရှောက်မှုများအားပေးသည်။
- ✓ စရိတ်စကကြီးခြင်း။

# COMMUNITY BASED REHABILITATION

- ✓ အားလုံးအကျုံးဝင်ပါဝင်သော ကျန်းမာရေးဝန်ဆောင်မှုများအား တန်းတူလက်လှမ်းမီရယူနိုင်သော နည်းဗျူဟာဖြစ်သည်။
- ✓ ရပ်ရွာတွင်ရှိသော အရင်းအမြစ်များကိုအား အသုံးချပြီးဆောင်ရွက်ခြင်းဖြစ်သည်။
- ✓ စရိတ်စကသက်သာပြီး ထိရောက်သော နည်းဗျူဟာဖြစ်သည်။
- ✓ ရပ်ရွာနှင့် ကျွမ်းကျင်ပညာရှင်များ၏ ပူးပေါင်းဆောင်ရွက်ခြင်းဖြစ်သည်။

# ရပ်ရွာအခြေပြု ပြန်လည်ထူထောင်ရေး သည်

- လူတစ်ဦး၏ ရုပ်ပိုင်း (သို့) ဆေးပညာပိုင်းဆိုင်ရာလိုအပ်ချက်အပေါ် ဦးတည်သော နည်းဗျူဟာမဟုတ်ပါ။
- ပြန်လည်ထူထောင်ရေးစင်တာများမှ ဆင့်ပွားဆောင်ရွက်ခြင်းမဟုတ်ပါ။
- ပြန်လည်သန်စွမ်းရေး ကိုသာ ဆောင်ရွက်သောနည်းဗျူဟာမဟုတ်ပါ။
- ပညာရှင်တစ်စု (သို့) အဖွဲ့ အစည်းတစ်စု၏ ဆုံးဖြတ်ဆောင်ရွက်ချက်ဖြင့် ပြုလုပ်သောလုပ်ငန်းစဉ်မဟုတ်ပါ။
- တခြားသူများရရှိနေသော ဝန်ဆောင်မှုများမှ ကွဲထွက်ခြင်းမဟုတ်ပါ။



# COMMUNITY BASED REHABILITATION



# CBR MATRIX

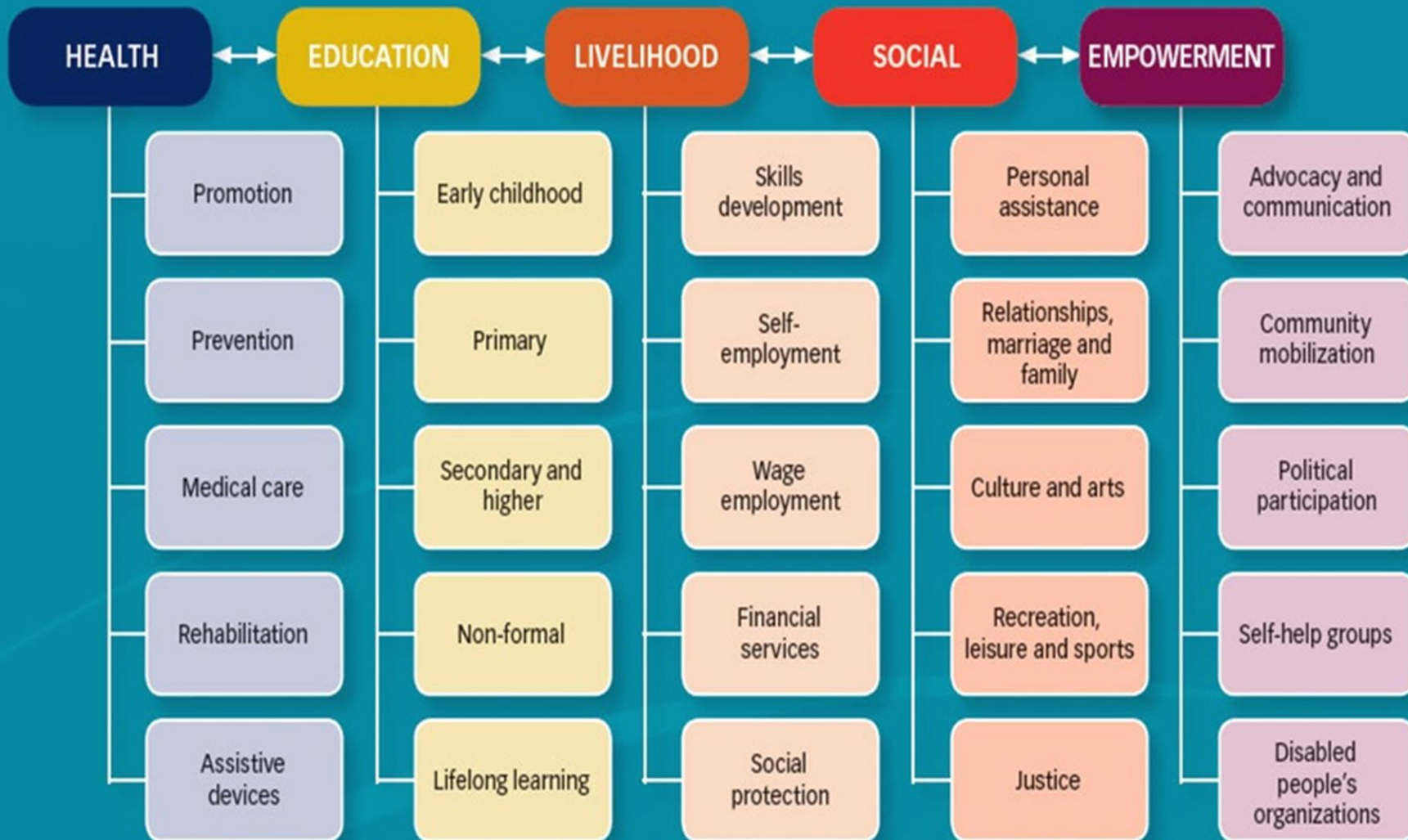

ကျေးဇူးတင်ပါသည်။

